HowTo TT 8J Fensterheber ausbauen

Was benötigt man?

- Torx von T20 - T50
- Ratschenkasten mit Nüssen von 10-13er
- Mehrzweckfett
- Imbussschlüssel zur Justage der Scheibe

Optional:

- Spreizer (für Türverkleidung)
- flaches stabiles Kunststoffstück zum hebeln

Schritt 1:

Ihr hebelt am besten von oben ganz vorsichtig Klip für Klip die Blende von dem Lautsprecher aus:

Schritt 2:

Entfernt diese Torx Schrauben:

Schritt 3:

Jetzt hängt die Türverkleidung noch an diesen Klips:

am besten eignet es sich jetzt von der Seite einen Plastikkeil zwischen Verkleidung und Tür zu treiben oder ihr baut den seitlichen Reflektor der Tür (von oben aushebeln) und reißt das Teil mit Gewalt von der Türe. Am besten von außen unten anfangen:

Den Haken des Türöffners aushaken!

Kabel abstecken von der Verkleidung!!

das ganze sieht danach so aus:

Schritt 4:

Nun entfernt ihr alle Steckverbindungen am Fensterhebermotor:

Schritt 5:

- Schraubt die drei Schrauben am Fensterhebermotor los und zieht diesen komplett ab.
- Steckt das Kabel am Lautsprecher oben ab und Schraubt den Lautsprecher komplett ab.

Schritt 6:

Entfernt die Plastikdeckel in der Innentür:

lassen sich recht schwer entfernen bei mir ist das kleine abgebrochen. Das Teil kostet bei Audi ca. 4€ am besten gleich mitbestellen.

Schritt 7:

Fahrt das Fenster soweit hoch das ihr diese Schrauben lösen könnt. Wenn das nicht möglich ist schneidet die Stahlseile des Fensterhebers durch und schiebt es von Hand auf die Position:

nun könnt ihr das Fenster komplett nach oben herausnehmen.
Am besten erst der äußere Teil und dann den kurzen Teil vom Spiegeldreieck ausfädeln.

Schritt 8:

Fensterheber ausbauen:

zusammen drücken und durchstecken:

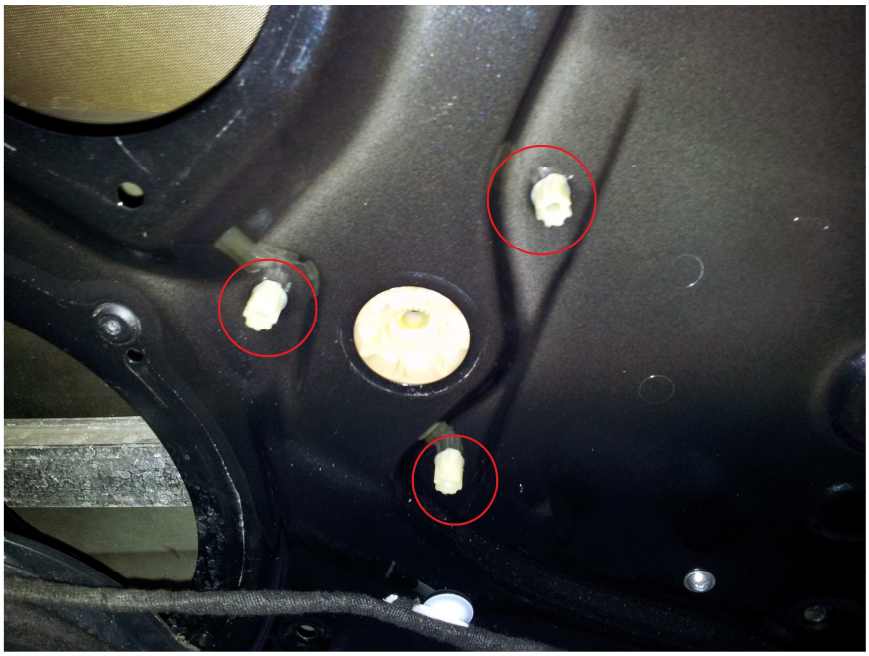

diese Muttern hinter den Abdeckungen komplett lösen:

die eine befindet sich hinter dem Lautsprecher:

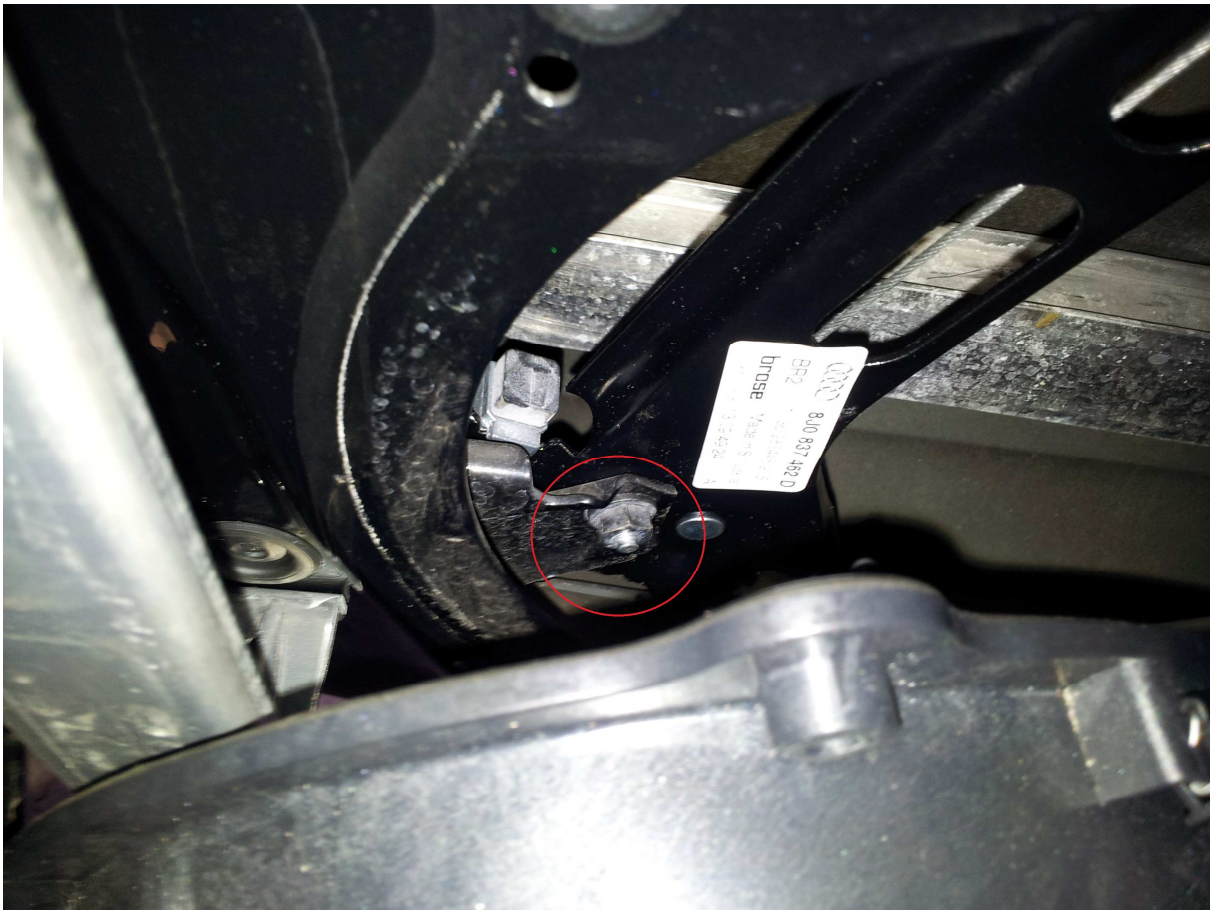

jetzt könnt ihr das Gestänge komplett ausfädeln. Davor würde ich es an den kritischen Stellen noch richtig dick einfetten.

Ab jetzt geht das ganze Spiel zurück bis ihr das Fenster wieder drin habt alles fest geschraubt habt und der Fensterhebermotor angebracht ist incl. Verkabelung.

Fensterheber Max/Min Position halten neu anlernen:

-Zündung an:
-Fensterheber zu halten bis Scheibe oben ist
-Taster los lassen und direkt wieder nach oben ziehen für 2Sekunden
-Taster drücken und gedrückt halten bis Fenster komplett unten ist
-Taster los lassen und direkt wieder nach unten drücken für 2Sekunden
-Fertig! Ist angelernt

Nun geht es an die Feinjustage des Fensters.
Fahrt es ganz nach oben (Türverkleidung und andere Abdeckungen noch nicht anbringen!)

Schließt die Tür und schaut wie weit es in die Dichtung fährt. Vergleicht das am besten mit der anderen Seite.

Sollte das Fenster auf einer Seite zu weit oben oder unten sein könnt Ihr das mit einen Imbus hier verändern:

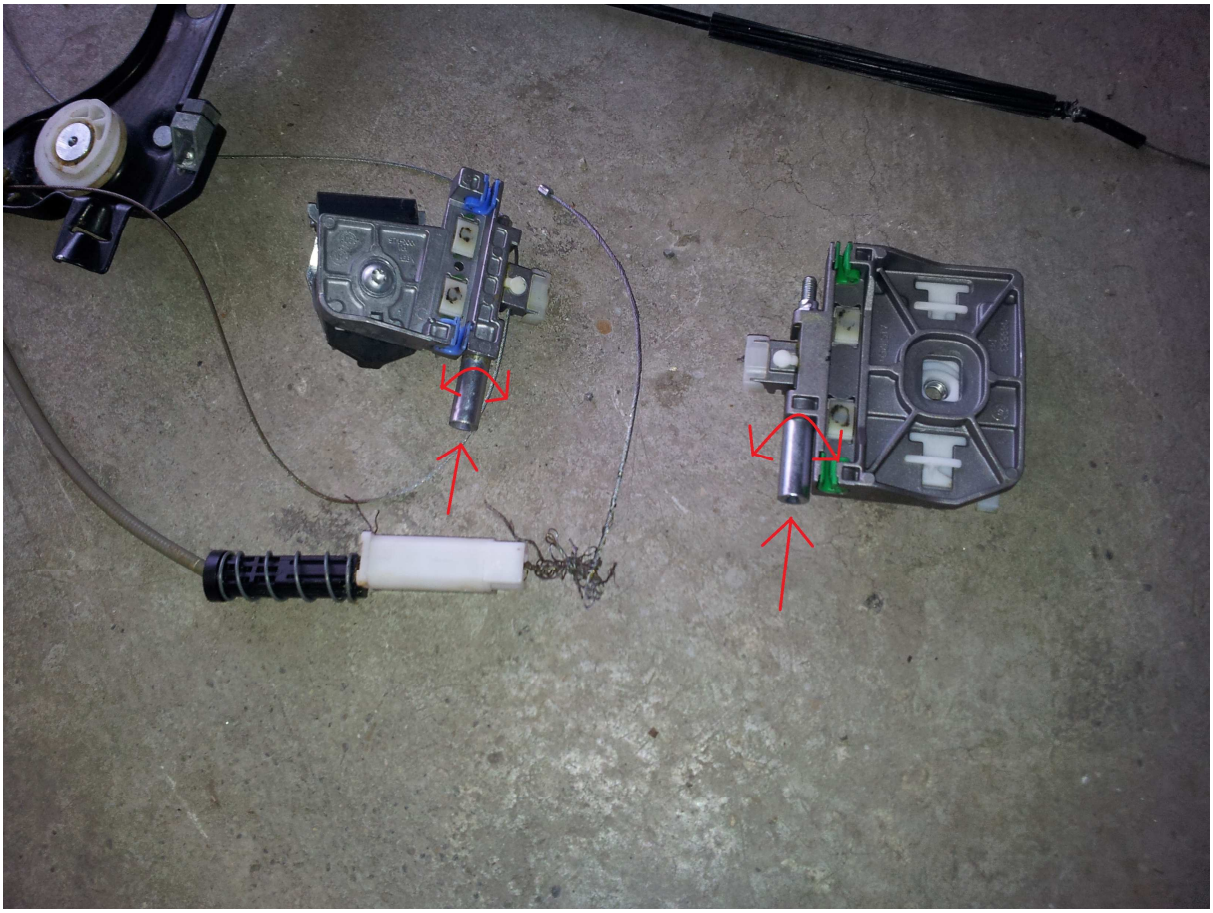

Die Teile sitzen genau hinter der Schiene sind aber auch mit einer kleinen Ratsche ohne Probleme einzustellen.

Sobald ihr das Fenster auf der einen oder anderen Seite eingestellt habt schließt wieder die Tür und stellt es weiter ein bis es perfekt Sitzt.

Das war's dann eigentlich schon. Dann kann man wieder alle Stöpsel und Plastikabdeckungen anbringen und zum Schluss die Türverkleidung.

Viel Spaß dabei ;-)